UNION BANK OF INDIA
SRINIVASANAGAR BRANCH (NANDYAL DIST.)

Ph.No. 08514-225460, bm1578@unionbankofindia.bank

POSSESSION NOTICE (For immovable property)

{RULE 8(1) OF SECURITY INTEREST (ENFORCEMENT) RULES 2002}

WHEREAS The undersigned being the Authorized Officer of erstwhile Andhra Bank, now Union Bank of India under the Securitisation and Reconstruction of Financial Assets and Enforcement of Security Interest Act, 2002 (Act 54 of 2002) and in exercise of powers conferred under Section 13 (12) of the Act read with Rule 3 of the Security Interest (Enforcement) Rules, 2002 issued demand notice dated **21-08-2021** calling upon the

Borrower : M/s. SHIROMANI BRICK UNIT Prop. NISU SIROMANI H No: 27 328 A3 157 Bommala Satram, Nandyal 518501.

Proprietor : NISU SIROMANI H No: 27 328 A3 157 Bommala Satram, Nandyal 518501.

Co-Obligant : Mr. Nesa Prasad S/o. Venkata Swamy, D.No. 27/328-A3, Bommalasatram, Nandyal-518501.

to repay the amount mentioned in the notice being **Rs. 8,45,230.73** (Rupees Eight Lakhs Forty Five Thousand Two Hundred Thirty and Seventy Three paisa Only) within 60 days from the date of receipt of the said notice.

The Borrower having failed to repay the amount, notice is hereby given to the Borrower and the public in general that the undersigned has taken possession of the property described herein below in exercise of powers conferred under Section 13 (4) of the said Act read with rule 8 of the Security Interest (Enforcement) Rules, 2002 on this day **04-11-2022**.

The Borrower in particular and the public in general is hereby cautioned not to deal with the property and any dealings with the property will be subject to the charge of Union Bank of India for an amount of **Rs. 8,45,230.73** (Rupees Eight Lakhs Forty Five Thousand Two Hundred Thirty and Seventy Three paisa Only) as on **17-08-2021** and interest thereon.

The borrowers attention is invited to provisions of sub-section (8) of section 13 of the Act, in respect of time available, to redeem the secured assets.

DESCRIPTION OF IMMOVABLE PROPERTY

Primary / Collateral Security:

1. All the part and parcel of Non-Agricultural Land in the name of **Mr. Nesa Prasad** situated at Sy.No. 301/2, 270/1B, 270/2 an extent of Ac. 0.25 cents of Bathulur Village, Allagadda Mandal, Sirevella SRO, Kurnool District. Boundaries: East: NH Road, West: Land of Pula Chinna Obanna, North: Land of Nesa Prasad, South: Land of Nesa Prasad

2. All the part and parcel of Non-Agricultural Land in the name of Mr. **Nesa Prasad** situated at Sy.No. 301/2, 270/1B, 270/2 an extent of Ac. 0.21 cents of Bathulur Village, Allagadda Mandal, Sirevella SRO, Kurnool District. Boundaries: East: NH Road, West: Land of Pula Chinna Obanna, North: Land of Nesa Prasad, South: Land of Nesa Prasad

Date: **04-11-2022** AUTHORIZED OFFICER
Place:Nandyal. UNION BANK OF INDIA

UNION BANK OF INDIA
SRINIVASANAGAR BRANCH (NANDYAL DIST.)

Ph.No. 08514-225460, bm1578@unionbankofindia.bank

POSSESSION NOTICE (For immovable property)

{RULE 8(1) OF SECURITY INTEREST (ENFORCEMENT) RULES 2002}

WHEREAS The undersigned being the Authorized Officer of erstwhile Andhra Bank, now Union Bank of India under the Securitisation and Reconstruction of Financial Assets and Enforcement of Security Interest Act, 2002 (Act 54 of 2002) and in exercise of powers conferred under Section 13 (12) of the Act read with Rule 3 of the Security Interest (Enforcement) Rules, 2002 issued demand notice dated **07-04-2021** calling upon the

Borrower : M/s. Kristuvani Brick Unit Prop. Mrs. U Kristuvani W/o. U Chandra Kumar, Sy.No.852, Peddakottala, Nandyal,

Proprietor : Ms. U Kristuvani W/o U Chandra Kumar, Sy.No.852, Peddakottala, Nandyal.

Co-Obligant : Mr. Nesa Prasad S/o Venkata Swamy D.No. 27/328-A3, Bommalasatram, Nandyal

to repay the amount mentioned in the notice being **Rs. 1988952.05** (Rupees Nineteen lakhs eighty eight thousand nine hundred fifty two and five paisa Only) within 60 days from the date of receipt of the said notice.

The Borrower having failed to repay the amount, notice is hereby given to the Borrower and the public in general that the undersigned has taken possession of the property described herein below in exercise of powers conferred under Section 13 (4) of the said Act read with rule 8 of the Security Interest (Enforcement) Rules, 2002 on this day **04-11-2022**.

The Borrower in particular and the public in general is hereby cautioned not to deal with the property and any dealings with the property will be subject to the charge of Union Bank of India for an amount of **Rs. 1988952.05** (Rupees Nineteen lakhs eighty eight thousand nine hundred fifty two and five paisa Only) as on **31-03-2021** and interest thereon.

The borrowers attention is invited to provisions of sub-section (8) of section 13 of the Act, in respect of time available, to redeem the secured assets.

DESCRIPTION OF IMMOVABLE PROPERTY

Primary / Collateral Security:

1. All the part and parcel of Non Agriculture Land belongs to **Nesa Prasad** with an extent Ac 0.39 Cents in Sy.No.301/1B and 270/1B, Bathaluru, Allagadda Mandal, Nandyal Registration district, Kurnool dist. Boundaries East: N H Road, West: Land of Mula Venkata Subba Reddy, North: Land of Nesa Prasad, South: Land of Nesa Prasad

2. All the part and parcel of Non Agriculture Land belongs to **Nesa Prasad** with an extent Ac 0.20 Cents in Sy.No. 301/2, 270/2 and 270/1B, Bathaluru, Allagadda Mandal, Nandyal Registration district, Kurnool dist. Boundaries: East: N H Road, West: Land of Pula Chinna Obanna, North: Land of Nesa Prasad, South: Land of Owk Rajarathnam.

3. All the part and parcel of Non Agriculture Land belongs to **Nesa Prasad** with an extent Ac 0.21 cents in Sy.No. 301/2, 270/2 and 270/1B, Bathaluru, Allagadda Mandal, Nandyal Registration district, Kurnool dist. Boundaries: East: N H Road, West: Land of Pula Chinna Obanna, North: Land of Nesa Prasad, South: Land of Nesa Prasad.

4. All the part and parcel of Non Agriculture Land belongs to **Nesa Prasad** with an extent Ac 0.25 Cents in Sy.No.301/2, 270/2 and 270/1B, Bathaluru, Allagadda Mandal, Nandyal Registration district, Kurnool dist. Boundaries: East: N H Road, West: Land of Pula Chinna Obanna, North: Land of Bachu Prasad Reddy, South: Land of Nesa Prasad.

Date: **04-11-2022** AUTHORIZED OFFICER
Place: Nandyal. UNION BANK OF INDIA

PUNIT COMMERCIALS LIMITED

CIN: L72100TG1984PLC167149

Regd. Office:201, 1st Floor, SM Reddy Complex, Image Garden Road, Cyber Hills Colony, VIP Hills, Madhapur, Hyderabad – 500081, Telangana. **Contact no.:** 9247686168, **Email Id: info.**cspunitcommercials@gmail.com, **Website:** www.punitcommercials.com

EXTRACT OF THE UNAUDITED FINANCIAL RESULTS FOR THE QUARTER ENDED 30.09.2022 (Rs.in Lakhs except EPS)

SL No	PARTICULARS	QUARTER ENDED 30-09-2022 Unaudited	QUARTER ENDED 30-09-2021 Un-Audited	HALF YEAR ENDED 30-09-2022 Un-Audited
1	Total Income from Operations	45.76	1.38	48.89
2	Total Expenses	34.41	2.16	39.99
3	Net Profit/ (Loss) for the period (before Tax, Exceptional and/or extraordinary items)	11.34	(0.78)	8.90
4	Net Profit/ (Loss) for the period before tax (after Exceptional and/or extraordinary items)	11.34	(0.78)	8.90
5	Net Profit/ (Loss) for the period after tax (after Exceptional and/or extraordinary items)	11.34	(0.78)	8.90
6	Total Comprehensive Income for the period [Comprising Profit/ (Loss) for the period (after tax) and Other Comprehensive Income (after tax)]	-	-	-
7	Paid up Equity Share Capital (Face Value INR 10/- each)	24.00	24.00	24.00
8	Earnings Per Share (for continuing and discontinued operations) - 1. Basic: 2. Diluted:	4.73		

Note:
1. The above Financial results as recommended by the Audit Committee were considered and approved by the Board of Directors at their meeting held on 3.11.2022.
2. The above is an extract of the detailed format of Quarterly and half yearly Financial Results filed with the Stock Exchange under Regulations 33 of the SEBI (Listing Obligation and Other Disclosure Requirements) Regulations, 2015. The full format of the Quarterly Financial Results along with the Limited Review Report are available on Company's website at www.punitcommercials.com and the stock exchange's website at www.bseindia.com.

FOR PUNIT COMMERCIALS LIMITED
Sd/-
Vinita Raj Narayanam
Managing Director
DIN: 09319780

Place: Hyderabad
Date : 04-11-2022

केनरा बैंक Canara Bank
सिंडिकेट Syndicate

NS ROAD BRANCH ,No. 5-3-1062, VEERJI TOWERS, OSMAN GUNJ AREA ,OPP:HOTEL JEWEL RESIDENCY, NEAR PS BEGUM BAZAR,HYDERABAD 500001
PH : 040-24600451 E MAIL: cb13000@canarabank.com

SALE NOTICE

E-Auction Sale Notice for Sale of Immovable Properties under the Securitisation and Reconstruction of Financial Assets and Enforcement of Security Interest Act, 2002 read with proviso to Rule 8 (6) of the Security Interest (Enforcement) Rules, 2002.

Notice is hereby given to the public in general and in particular to the Borrower (s) and Guarantor (s) that the below described immovable property mortgaged/charged to the Secured Creditor, the constructive/physical possession of which has been taken by the Authorised Officer of N.S. Road Branch, will be sold on "As is where is", "As is what is", and " Whatever there is" on 12/12/2022.

[1] for recovery of Rs.4,71,16,780.74 /-(Contractual dues as on 31/10/2022) due to the N.S.Road Branch of Canara Bank from M/s Hi Tech Electro Power Systems represented by its Partners/Managing Directors/Guarantors 1) Sri.Kanithi Udaya Bhaskar S/O: Satyanarayana(partner) 2)Smt.Prathapagiri Sravanthi W/O : Praveen Kumar(partner) 3)Smt.Prathapagiri Chaitanya W/O:Prathapagiri Suryanarayan(Guarantor).

Details and full description of the property.

All the premises bearing the RCC Residential House GWMC situated at H No 8-3-16 (Ground plus two, Southern part) Admeasuring 160 Sq yards, Hanamkonda Old Beet Bazar Warangal City Warangal District, Telangana. **North: H No : 8-3-16(Part) of Prathapagiri Eswaraiah with Joint wall.South: House of P Rajaiah and P Ganesh Rao,East :Vacant land of Prathapagiri Bhagya Lakshmi,West :Plot No 87**

RESERVE PRICE RS.80,17,200/- EARNEST MONEY DEPOSIT : RS.8,01,720/-

THE EARNEST MONEY DEPOSIT SHALL BE DEPOSITED ON OR BEFORE 09/12/2022 at 5:00pm.

*** No known Encumbrance to the Knowledge of the Bank.**

For detailed terms and conditions of the sale please refer the link "E-Auction" provided online website https://indianbankseauction.com. or may contact Mr. M.Sudarshan Reddy, Chief Manager, N.S.Road Branch Canara Bank, Ph. No. 9014227656/ 9440905000/ 040-24735732/ 24600451 during office hours on any working day.

Date:04/11/2022,PLACE: HYDERABAD **SD/- AUTHORISED OFFICER,CANARA BANK.**

GIC HOUSING FINANCE LTD.

306 & 307, 3 rd Floor, Sai Shopping Complex, 47-14-1, Dwarakanagar, Visakhapatnam-530016
Ph: 0891- 2541639, 2765781, Email ID: vizag@gichfindia.com
Regd. Office: National Insurance Building, 6 th Floor, 14, Jamshedji Tata Road, Churchgate, Mumbai-400020.

REF:- POSSESSION NOTICE UNDER SUB-RULE (1) OF RULE 8 OF RULES UNDER SARFAESI ACT, 2002

WHEREAS the undersigned being the authorized officer of **GICHFL,** pursuant to demand notice issued on its respective dates, under section 13(2) of SARFAESI Act 2002 calling upon you/Borrowers, the under named, to pay outstanding dues within 60 days from the date of receipt of respective notices. You all have failed to pay the said outstanding dues within stipulated time, hence **GICHFL** are in exercise and having right as conferred under the provision of sub section (4) of Section 13 of SARFAESI ACT, 2002, read with rules thereunder, taken Symbolic Possession of Secured Asset as mentioned herein below.

SR. No	Loan File No	Name of the Borrower/ Co Borrower/Guarantor	Description of the Property mortgaged	Outstanding Dues as on 30.09.2022 Excluding Recovery Legal Charges.	Date of Symbolic Possession	Date Of Demand Notice
1	AP0150610001800	Borrower: Mrs. Gondi Bhuloka. Guarantor:Mr.K Surya Prakash Rao	D.No.12-42/3/4, Sy.No.266 part & 267/3 part,First Floor, B.C Colony Area, Pendurthi,Visakhapatnam	Rs. 2377397/- interest & expenses there after	03/11/2022	07.06.21
2	AP0150610001552	Borrower:Mr. Baratam Srinivasa Rao CO.Borrower: Mrs. Baratam Laxmi Tulasi	Flat No 2, 2 nd Floor, Sony Grand Block-B,Sy.no. 51/2A2, Mindi Village, Visakhapatnam	Rs. 1604862/- interest & expenses there after	03/11/2022	07.06.21
3	AP0150610001693	Borrower:Mr. Krishnurthi Janardhanarao Co.Borrower: Mrs.Srujana Tumuluri Guarantor:Mr. Tumuluri Murali Krishna	Flat No 501, Fourth Floor, Sri Nandakam Residency, Sy.no. 104/9, 10,Chinamushidiwada, Visakha patnam	Rs. 2653606/- interest & expenses there after	03/11/2022	07.06.21
4	AP0150610001246	Borrower: Mr. Murali Krishna Kommanti Co.Borrower: Mrs. Kalyani Kommanti	Flat No 403, 3 rd floor, Simhagiri Enclave, PlotNo 13, S.No.51, Yendada, Near petrol bunk, Visakha patnam	Rs. 2563557/- interest & expenses there after	03/11/2022	07.06.21
5	AP0150610001291	Borrower: Mr. Marripati Paparao Co.Borrower: Mrs.Marripati Krishnaveni	Fla No 3A, 2 nd Floor, Sy.No.9, Vasista in Paradise City, Paradesi palem Village, Boyapalem, Visakhapatnam.	Rs. 650426/- interest & expenses there after	03/11/2022	07.06.21
6	AP0151300101767	Borrower: Mr. Koyyana Ananda Rao Guarantor:Mr. K Krupa Rao Mr. S. Rajeswar Rao	D.No. 13-140, Sy.No.35/7, Venkateswara Nagar, Cheepurupalli, Vizianagaram.	Rs. 651846/- interest & expenses there after	01/11/2022	07.06.21

FURTHER, to this notice, the Borrowers/ Mortgagers are hereby called upon to hand over vacant and peaceful possession of the respective secured assets to GICHFL within 15 (Fifteen) days from the date of this notice, else the undersigned shall be constrained to proceed to take physical possession of the same forcibly by adopting method/s and/or may dispose it in line with provisions provided under the SARFAESI Act 2002 and rules.

The **BORROWERS** and the **PUBLIC IN GENERAL** is hereby cautioned not to deal with the above referred Properties/Secured Assets or any part thereof and any dealing with the Properties/Secured Assets will be subject to charge of GICHFL for the amount mentioned hereinabove against Properties/Secured Assets which is payable with the further interest thereon until payment in full.

Date:05/11/2022
Place: Visakhapatnam

For Gic Housing Finance Ltd,
Authorised Officer

CAPRI GLOBAL CAPITAL LIMITED

Registered & Corporate Office :- 502, Tower-A, Peninsula Business Park, Senapati Bapat Marg, Lower Parel, Mumbai-400013
Circle Office :- Capri Global Capital Limited 9B, 2nd Floor, Pusa Road, New Delhi – 110060

DEMAND NOTICE

Under Section 13(2) of the Securitisation And Reconstruction of Financial Assets And Enforcement Of Security Interest Act, 2002 read with Rule 3 (1) of the Security Interest (Enforcement) Rules, 2002. The undersigned is the Authorised Officer of Capri Global Capital Limited .(CGCL) under Securitisation And Reconstruction Of Financial Assets And Enforcement of Security Interest Act, 2002 (the said Act). In exercise of powers conferred under Section 13(12) of the said Act read with Rule 3 of the Security Interest (Enforcement) Rules, 2002, the Authorised Officer has issued Demand Notices under section 13(2) of the said Act, calling upon the following Borrower(s) (the "said Borrower(s)"), to repay the amounts mentioned in the respective Demand Notice(s) issued to them that are also given below. In connection with above, Notice is hereby given, once again, to the said Borrower(s) to pay to CGCL, within 60 days from the publication of this Notice, the amounts indicated herein below, together with further applicable interest from the date(s) mentioned below till the date of payment and/or realization, payable under the loan agreement read with other documents/writings, if any, executed by the said Borrower(s). As security for due repayment of the loan, the following assets have been mortgaged to CGCL by the said Borrower(s) respectively.

S.N.	Name of the Borrower(s)/ Guarantor(s)	Demand Notice Date and Amount
1.	(Loan Account No. **LNCGCMUMTL0000006096 Mumbai Branch)** **Thota Kannarao** (Borrower) **Thota Venkata Ramana, M/s. Sri Krishna Agri Process India Limited, M/s. Sri Krishna Stockist & Traders Pvt. Limited** (Co-Borrower)	**25-10-2022 Rs. 492,61,267/-**

Description of secured asset (immovable property)

Property No. 1 :- West Godavari District, Chagallu Mandal, Sri Kovvur Sub-Registry Limits, Chagallu Panchayat Area, Chagallu Village, Zeroit Dry R.S.Mo. 36/2 an extent of Ac.5.50 Cents or 26620 Sq Yards Vacant Site bounded by :- East :- Site of Applicant some extent and Building, West :- Site of Alla Seetaratnam and others, North :- Chagallu to Rajahmundry Road and site of Applicant and site Gudapati Suundaramma. South :- Site of Talluri Veera Manikyam.
Property no. 2:- West Godavari District, Chagallu Mandal, Sri Kovvur Sub-Registry Limits, Chagallu Panchayat Area, Chagallu Village, Zeroit Dry R.S.Mo. 33 an extent of Ac.4.69 Cents or 22699 Sq Yards Vacant Site bounded by :- East :- Site of Applicant some extent, Building, West :- Road, North :- Chagallu to Nadadavole towards Rajahmundry High way Road , South :- Site of Applicant.
Property No. 3 :- West Godavari District, Devarapalli Mandal, Sri Kovvur Sub-Registry Limits, Bandapuram Gram Panchayat Area, Bandapuram Village, Zeroit Dry R.S.Mo. 385/1 an extent of Ac.0.90 Cents or 4356 Sq Yards Vacant Site bounded by :- East :- Pothula Satyanarayana sold to Thota Kannarao Site, West :- Site of Velaga Ramu, North :- Bandapuram Road towards Rajahmundry to Hyderabad Road., South :- Pothula Satyanarayana sold to Thota Kannarao Site
Property No. 4 :- West Godavari District, Chagallu Mandal, Sri Kovvur Sub-Registry Limits, Chagallu Gram Panchayat Area, Chagallu Village, Zeroit Dry R.S.Mo. 346/2 as per Sub Division R.S. No. 346/2A Pura Ac.6.10 Cents on that Southern Side an extent of AC. 1.00 Cents or 4840 Sq Yards bounded by :- East :- Thota Kannarao Site, West :- Thota Kannarao Site, North :- Thota Kannarao Site., South :- Site of Nimmagadda Dorababu, Nimmagadda Anajaneyulu.

If the said Borrowers shall fail to make payment to CGCL as aforesaid, CGCL shall proceed against the above secured assets under Section 13(4) of the Act and the applicable Rules, entirely at the risks of the said Borrowers as to the costs and consequences. The said Borrowers are prohibited under the Act from transferring the aforesaid assets, whether by way of sale, leaseor otherwise without the prior written consent of CGCL. Any person who contravenes or abets contravention of the provisions of the said Actor Rules made the reunder, shallbe liable for imprisonment and/or penalty as provided under the Act.

Place :- West Godavari Date :- 05.11.2022 **Sd/- (Authorised Officer) For Capri Global Capital Limited**

BAJAJ HOUSING FINANCE LIMITED

CORPORATE OFFICE: Cerebrum IT Park B2 Building 5th floor, Kalyani Nagar, Pune, Maharashtra 411014
BRANCH OFFICE: Door No 1/1543, 1st Floor Yemmiganur, opposite RTC Bus Stand, Gandhi Nagar, Kurnool, Andhra Pradesh 518360.

POSSESSION NOTICE

U/s 13(4) of the Securitisation and Reconstruction of Financial Assets and Enforcement of Security Interest Act 2002.Rule 8-(1) of the Security Interest (Enforcement) Rules 2002.(Appendix-IV)

Whereas, the undersigned being the Authorized Officer of M/s BAJAJ HOUSING FINANCE LIMITED (BHFL) under the Securitization and Reconstruction of Financial Assets and Enforcement of Security Interest Act 2002 and in exercise of powers conferred under section 13(2) read with Rule 3 of the Security Interest (Enforcement) Rules 2002, issued Demand Notice(s) to Borrower(s) /Co Borrower(s)/ Guarantor(s) mentioned herein below to repay the amount mentioned in the notice within 60 days from the date of receipt of the said notice. The Borrower(s) /Co Borrower(s)/ Guarantor(s) having failed to repay the amount, notice is hereby given to the Borrower(s) /Co Borrower(s)/ Guarantor(s) and the public in general that the undersigned on behalf of M/s Bajaj Housing Finance Limited, has taken over the possession of the property described herein below in exercise of the powers conferred on him under Section 13(4) of the said Act read with Rule 8-(1) of the said rules. The Borrower(s) /Co Borrower(s)/ Guarantor(s) in particular and the public in general are hereby cautioned not to deal with the below said property and any dealings with the said property will be subject to the first charge of BHFL for the amount(s) as mentioned herein under with future interest thereon.

Name of the Borrower(s) / Guarantor(s) (LAN No, Name of Branch)	Description of Secured Asset (Immovable Property)	Demand Notice Date and Amount	Date of Possession
Branch : YEMMIGANUR (LAN No. 6Q0RHBED559986) **1. CHILAMATURU NARESH KUMAR** (Borrower) **At:** H No 1-34-29 Raghvendra Colony, Mandal And Taluka, Yemmiganur Near Government School, Kurnool-518360 **2. CHILAMATURU GOWTHAM RAJU** (Co-Borrower) **At:** H.NO:5/378, KOSIGI ROAD, YEMMIGANUR, YEMMIGANUR-518360	**All That Piece And Parcel Of The Non-Agricultural Property Described As:** SY. No. 276/A 282/C DOOR NO. 3540, Pampanna Goud Colony Revenue Ward No 1, YEMMIGANUR, ANDHRA PRADESH-518360, East :- Road, West :- H.No.1-3540 House , North :- Open Site and D.No.1-3439 house, South :- Open Site and D.No:1-3541 House	**08th August 2022 Rs. 44,99,197/-** (Rupees Forty Four Lac Ninety Nine Thousand One Hundred Ninety Seven Only)	**03.11.2022**
Branch : ADONI (LAN No. H4J4HLP0153021) **1. M ABDUL MALIK** (Borrower) **2. MANIYAR MOHAMMED RIYA** (Co-Borrower) **Above At:** H.NO.11/178, Chamankatta Street, Near Ganesh Circle, Adoni-518301	**All That Piece And Parcel Of The Non-Agricultural Property Described As:** HOUSE BEARING DOOR NO. 11/137, SY NO 315, (NEW DOOR NUMBER XIII-66 AND PRESENT XI-55 JAMKARWADI STREET, REVENUE WARD NO 11 ADONI ANDHRA PRADESH-518301, East :- B schedule property fallen to the share of M. Mohammed Riyaz, West :- House No. XI-54, belonging to Akkannagammu , North :- Open Compound, South :- B and E schedule property	**08th August 2022 Rs. 22,08,267/-** (Rupees Twenty Two Lac Eight Thousand Two Hundred Sixty Seven Only)	**03.11.2022**
Branch : ADONI (LAN No. 4J4RMS97357578) **1. V MALLESH** (Borrower) **ALSO AT** H.NO. 2-1-97, MAHATMA GANDHI STREET, ADONI- 518301 **At** INTERNATIONAL GRANITES GROUND FLOOR D. NO 21/58/1 SKD COLONY 3RD ROAD ADONI -518301 **2. VADDE KALAVATHI** (Co-Borrower) **At:** H.NO. 2-1-97, MAHATMA GANDHI STREET, ADONI- 518301	**All That Piece And Parcel Of The Non-Agricultural Property Described As:** SY NO 369 D NO 21/1/154/D MAHATHAMA GANDHI ADONI KURNOOL, ANDHRA PRADESH-518301, East :- Plot No. 30, belonging to Thikkanna and Mallayya, West :- Road , South :- Plot No. 30, belonging to Thikkanna and Mallayya, North :- Plot No. 36	**08th August 2022 Rs. 11,05,839/-** (Rupees Eleven Lac Five Thousand Eight Hundred Thirty Nine Only)	**03.11.2022**

Date: 05/11/2022 Place:- ADONI, YEMMIGANUR **Authorized Officer Bajaj Housing Finance Limited**

Coromandel murugappa

COROMANDEL INTERNATIONAL LIMITED

Regd. Office: "Coromandel House", 1-2-10, Sardar Patel Road, Secunderabad - 500003 **CIN:** L24120TG1961PLC000892
E-mail: investorsgrievance@coromandel.murugappa.com **web:** www.coromandel.biz **Tel:** 040-66997000 **Fax:** 040-27844117

NOTICE

Notice is hereby given that the following shareholders have reported loss of their Share Certificates as detailed below and have applied for issue of duplicate share certificates.

Folio No	Name of the Shareholder	Certificate Nos.	Distinctive Nos. From	Distinctive Nos. To	No of Shares
CFL125607	DAHYABHAI HIRALAL PATEL	4646	3180239	3180538	300
CFL125571	HIRABHAI MOTIBHAI CHAUDHARI	4613	3166047	3166346	300
CFL128326	JAYANAND KRISHNARAO GAJRE & JYOTI JAYANAND GAJRE	7525	4216435	4216734	300
CFL107584	ELISHEBA CHACKO & MR DILIP CHACKO	20578	10603625	10604124	500
CFL107582	DILIP CHACKO & MRS ELISHEBA CHACKO	20576	10603175	10603584	410
CFL136541	SUBBALAKSHMI SUKUMARAN	21051	10781179	10781478	300
CFL131095	MOHAN LAL CHOUDHURY & GOAPL KISHORE CHOUDHURY	13745	6885019	6885318	300
CFL123386	SWAPNA MITRA & NIRMAL KUMAR MITRA	1951	2336539	2337438	900
CFL123385	NIRMAL KUMAR MITRA & SWAPNA MITRA	1950	2335939	2336538	600
CFL153279	RAGHUBIRSINGH BHATIA & RANDHIR SINGH BHATIA	56806	286195941	286199065	3125
CFL134314	CHANDRARAO NARELLA	17563	9068909	9069508	600
CFL134315	RAMA KRISHNA RAO NARELLA	17564	9069509	9070108	600
CFL107870	VIMAL CHAND. A.	20851	10715383	10715392	10
CFL124204	BOGHABHAI VALABHAI SOLANKI	3030	2699181	2699480	300
CFL134447	JILANI SHAIK	17694	9135533	9135832	300
CFL127775	PATEL GIRISHBHAI PARSONAMBHAI	6762	3928305	3928604	300
CFL109691	R NARAYANASAMY	22420	11122055	11122384	330
CFL108587	R VISVANATHAN	21452	10887051	10887380	330
CFL128242	ISHWERBHAI SOMABHAI PATEL & NIRUBEN ISHWERLAL PATEL	7377	4163805	4164104	300
CFL126625	JASUBHA AGARSHANG JADEJA	5597	3499793	3500092	300

The public are hereby cautioned against purchasing or dealing in any way with the above share certificates. Any person(s) who has claim on the said shares should lodge such claim with the Company at the above-mentioned address within 15 days from the date of publication of this notice failing which the Company will proceed for issuing of duplicate share certificates in favour of the above said claimants and shall be paying the unclaimed dividends, if any, to them without any further notice.

The Company shall not be liable to anyone for any loss suffered by or any claims arising out of the issue of duplicate share certificates for the above said equity shares.

For Coromandel International Limited
Sd/-
Rajesh Mukhija
Sr. VP – Legal & Company Secretary

Place : Secunderabad
Date : Novermber 4, 2022

BHAGIRADHA CHEMICALS & INDUSTRIES LIMITED

CIN: L24219TG1993PLC015963
Regd. Office: 8-2-269/S/3/A, Plot No. 3, Sagar Society, Road No. 2, Banjara Hills, Hyderabad-500 034. Tel:+ 91-40-42221212
Fax:+91-40-23540444; Website: www.bhagirad.com; Email: info@bhagirad.com

Extract of Standalone & Consolidated Statement of Unaudited Financial Results for the Quarter & Six months Ended 30th September, 2022 (₹ in Lakhs)

Sl. No.	Particulars	STANDALONE Quarter Ended 30.09.2022 (Unaudited)	Quarter Ended 30.06.2022 (Unaudited)	Quarter Ended 30.09.2021 (Unaudited)	Six Months Ended 30.09.2022 (Unaudited)	Six Months Ended 30.09.2021 (Unaudited)	Year Ended 31.03.2022 (Audited)	CONSOLIDATED Quarter Ended 30.09.2022 (Unaudited)	Quarter Ended 30.06.2022 (Unaudited)	Quarter Ended 30.09.2021 (Unaudited)	Six Months Ended 30.09.2022 (Unaudited)	Six Months Ended 30.09.2021 (Unaudited)	Year Ended 31.03.2022 (Audited)
1	Total Income from Operations (net)	13,232.19	12,192.41	9,953.80	25,424.60	19,812.10	43,653.81	13,217.53	12,189.29	9,953.20	25,406.83	19,811.33	43,651.68
2	Net Profit /(Loss) for the period (before tax, Exceptional and/or Extraordinary items)	1,762.52	1,574.56	1,155.12	3,337.08	2,245.11	5,146.31	1,731.13	1,567.49	1,150.52	3,298.62	2,237.43	5,130.83
3	Net Profit/(Loss) for the period before tax (after Exceptional and/or Extraordinary items)	1,762.52	1,574.56	1,155.12	3,337.08	2,245.11	5,146.31	1,731.13	1,567.49	1,150.52	3,298.62	2,237.43	5,130.83,
4	Net Profit/(Loss) for the period after tax (after Exceptional and/or Extraordinary items)	1,252.17	1,197.50	839.52	2,449.67	1,602.50	3,590.26	1,220.78	1,190.43	834.93	2,411.21	1,594.82	3,574.78
5	Total Comprehensive income for the period (comprising Profit/Loss) for the period (after tax) and other comprehensive income (after tax)	1,244.51	1,135.93	797.60	2,380.44	1,547.23	3,516.97	1,213.12	1,128.86	793.01	2,341.98	1,539.55	3,501.49
6	Equity Share Capital	1,040.55	1,040.55	830.97	1,040.55	830.97	830.97	1,040.55	1,040.55	830.97	1,040.55	830.97	830.97
7	Other Equity (excluding Revaluation Reserve) as shown in the Audited Balance Sheet of the previous year	-	-	-	-	-	18,183.65	-	-	-	-	-	18,153.63
8	"Earnings Per Share (of ₹ 10/- each) "												
	Basic in ₹	12.00	12.60	10.10	24.60	19.28	43.21	11.69	12.52	10.05	24.21	19.19	43.02
	Diluted in ₹	12.00	12.60	10.10	24.60	19.28	43.21	11.69	12.52	10.05	24.21	19.19	43.02

Notes:
1. The above is an extract of the detailed format of Standalone & Consolidated Unaudited Financial Results for the quarter & six months ended 30th September, 2022. The same have been reviewed by the Audit Committee and were taken on record by the Board of Directors in their respective meetings held on 04.11.2022. The statutory Auditors of the Company have carried out a Limited review of the aforesaid results.
2. The above is an extract of the detailed format of Standalone & Consolidated Unaudited Financial Results for the quarter & six months ended 30th September, 2022 filed with the Stock Exchange under Regulation 33 of the SEBI (Listing Obligations and Disclosure Requirements) Regulations, 2015. The Unaudited Financial Results in full format are available on the Websites of the Stock Exchanges (www.bseindia.com)(https://www.nseindia.com/) and the Company (www.bhagirad.com).
3. The Board of Directors of the Company approved a first interim dividend for the financial year 2022-23 @ 10%, i.e Rs. 1/- per equity share of the face value of Rs. 10/- each.

By order of the Board
For Bhagiradha Chemicals & Industries Limited
Sd/-
S. Chandra Sekhar
Managing Director

Place: Hyderabad
Date : 04.11.2022

12న రాష్ట్రానికి ప్రధాని మోడీ

- సిఎస్ సోమేశ్ కుమార్

ప్రజాశక్తి –హైదరాబాద్ బ్యూరో

ప్రధాని మోడీ ఈ నెల 12న రాష్ట్రానికి రానున్నారని, రామగుండంలో పర్యటించనున్నారని ఈ సందర్భంగా పకడ్బందీ ఏర్పాట్లను చేయాలని రాష్ట్ర ప్రభుత్వ ప్రధాన కార్యదర్శి సోమేశ్ కుమార్ ఆదేశించారు. హైదరాబాద్‌లోని బిఆర్‌కె భవన్‌లో శుక్రవారం ఆయన ఉన్నతస్థాయి సమీక్షా సమావేశం నిర్వహించారు. డిజిపి మహేందర్ రెడ్డి, దక్షిణ మధ్య రైల్వే జిఎం అరుణ్ కుమార్, రామగుండం ఫర్టిలైజర్ ఫాక్టరీ సిఇఒ ఎకె జైన్‌తో పాటు వివిధ శాఖల ఉన్నతాధికారులు ఈ సమీక్ష సమావేశానికి హాజరయ్యారు. ఈ సందర్భంగా సిఎస్ మాట్లాడుతూ ప్రధాని పర్యటన ఏర్పాట్లను వివిధ శాఖల అధికారులు సమన్వయంతో పనిచేయాలని సూచించారు. వేదికల వద్ద తగిన బందోబస్తు, శాంతి భద్రతలు, తదితర ఏర్పాట్లను బ్లూబుక్ ప్రకారం చేయాలన్నారు.

స్కూల్ వ్యాన్ ఢీకొని బాలుడు మృతి

ప్రజాశక్తి – హైదరాబాద్ బ్యూరో

ఓ ప్రయివేటు స్కూల్ వ్యాన్ ఢీకొని బాలుడు మృతి చెందిన సంఘటన భద్రాద్రి కొత్తగూడెం జిల్లా బూర్గంపాడు మండలం లక్ష్మీపురం గ్రామంలో శుక్రవారం జరిగింది. స్థానికులు తెలిపిన వివరాల ప్రకారం.. గ్రామంలోని శ్రీనివాస విద్యానికేతన్ పాఠశాలకు చెందిన స్కూల్ వ్యాన్ సాయంత్రం విద్యార్థులను స్కూల్ నుంచి ఎక్కించుకొని వారి ఇంటి వద్ద దించుతుంది. ఈ క్రమంలో పాశం వెంకట్రామిరెడ్డి, రుచిత దంపతుల చిన్న కుమారుడు పాశం షణ్ముఖ రెడ్డి(5) అనే విద్యార్థి వ్యాన్ దిగి వెళ్తున్న క్రమంలో వ్యాన్ వెనుక టైరు విద్యార్థిపై ఎక్కటంతో ఆ బాలుడు అక్కడికక్కడే మరణించాడు. వ్యాన్ డ్రైవర్ చూడకపోవడం వల్లే ఈ ప్రమాదం జరిగిందని తెలిపారు. జరిగిన సంఘటనపై పోలీసులు దర్యాప్తు చేస్తున్నారు.

టిటిడిపి అధ్యక్షులుగా కాసాని జ్ఞానేశ్వర్

ప్రజాశక్తి –హైదరాబాద్ బ్యూరో

తెలంగాణ తెలుగుదేశం పార్టీ (టిటిడిపి) రాష్ట్ర అధ్యక్షులుగా మాజీ ఎమ్మెల్సీ కాసాని జ్ఞానేశ్వర్‌ను ఆపార్టీ జాతీయ అధ్యక్షులు నారా చంద్రబాబునాయుడు నియమించారు. మూడు వారాల క్రితం ఆయన చంద్రబాబు సమక్షంలో పార్టీలో చేరారు. ప్రస్తుతం రాష్ట్ర అధ్యక్షులుగా పని చేస్తున్న బక్కని నర్సింహులును పార్టీ పొలిట్‌బ్యూరో సభ్యునిగా నియమించారు.

మధ్యాహ్న భోజన పథకానికి..

అధిక నిధులు కేటాయించాలి

- జాతీయ రెండో మహాసభలో నర్సిరెడ్డి
- కార్మికుల హక్కుల కోసం ఉద్యమించాలి : చుక్క రాములు

సభలో మాట్లాడుతున్న నర్సిరెడ్డి

ప్రజాశక్తి – హైదరాబాద్ బ్యూరో

మధ్యాహ్న భోజన పథకానికి అధిక నిధులు కేటాయించాలని అఖిల భారత మిడ్డేమీల్ వర్కర్స్ ఫెడరేషన్ జాతీయ మహాసభల ఆహ్వానసంఘం చైర్మెన్, ఎమ్మెల్సీ అలుగుబెల్లి నర్సిరెడ్డి కేంద్ర ప్రభుత్వాన్ని డిమాండ్ చేశారు. రెండురోజులపాటు కొనసాగనున్న అఖిల భారత మిడ్డేమీల్ వర్కర్స్ ఫెడరేషన్ జాతీయ రెండో మహాసభ శుక్రవారం హైదరాబాద్‌లోని సుందరయ్య విజ్ఞాన కేంద్రంలో ఘనంగా ప్రారంభమయ్యాయి. ఫెడరేషన్ జాతీయ ప్రధాన కార్యదర్శి జె భగవాన్ అధ్యక్షతన ప్రారంభసభను నిర్వహించారు. ఈ సందర్భంగా ఆయన మాట్లాడుతూ దేశంలో 11.70 లక్షల పాఠశాలల్లో 12 లక్షల మంది పిల్లలకు ఈ పథకం అందుతున్నదని వివరించారు. ఆ పథకం ద్వారా భోజనం వృధా కావడం లేదనీ, అవినీతికి చోటు లేదనీ, 200 శాతం విజయవంతంగా అమలవుతుందని చెప్పారు. దేశంలో 39 శాతం మంది పిల్లలు పౌష్టికాహారం లేక బాధపడుతున్నారని వివరించారు. మత సామరస్యానికీ, గంగా జమునా తెహజీబ్‌కు ప్రతీక హైదరాబాద్ అని అన్నారు. అయితే బిజెపి మతోన్మాదాన్ని రెచ్చగొట్టి ప్రజల మధ్య చిచ్చు పెట్టాలనీ, శాంతి సామరస్యానికి విఘాతం కల్పిస్తోందని విమర్శించారు. వాటికి చోటివ్వకూడదని ఆయన పిలుపునిచ్చారు. మధ్యాహ్న భోజన పథకాన్ని పటిష్టంగా అమలు చేయాలని కోరారు. కార్మికులకు కనీస వేతనాలను ఇవ్వాలని చెప్పారు. కేంద్రీకృత కిచెన్ పెడ్లలో వండడం వల్ల హైదరాబాద్‌లో 20 నుంచి 30 శాతం మంది పిల్లలే భోజనం తింటున్నారని వివరించారు. కానీ కార్మికులు ఆ పాఠశాలలోనే వంట చేయడం వల్ల 95 నుంచి వంద శాతం పిల్లలు భోజనం చేస్తున్నారని అన్నారు. మధ్యాహ్న భోజన పథకాన్ని కార్పొరేట్ సంస్థలకు, ఎన్‌జిఒలకు ఇవ్వొద్దని డిమాండ్ చేశారు.

కార్మికుల హక్కుల కోసం ఐక్యంగా ఉద్యమించాలని ఆహ్వాన సంఘం వైస్ చైర్మెన్, సిఐటియు రాష్ట్ర అధ్యక్షులు చుక్క రాములు పిలుపునిచ్చారు. మధ్యాహ్న భోజన పథకం పేద పిల్లలకు ఎంతగానో ఉపయోగపడుతోందని చెప్పారు. కేంద్రంలోని బిజెపి ప్రభుత్వం పథకాలకు సరిపోయినన్ని నిధులు కేటాయించడం లేదని విమర్శించారు. ఎక్కువ నిధులు కేటాయిస్తేనే ప్రజలకు ప్రయోజనకరమని అన్నారు. పథకాల్లో పనిచేస్తున్న కార్మికులకు ఎక్కువ పారితోషికం ఇవ్వాలని డిమాండ్ చేశారు. అఖిల భారత మిడ్డేమీల్ వర్కర్స్ ఫెడరేషన్ జాతీయ అధ్యక్షురాలు ఎస్ వరలక్ష్మి మాట్లాడుతూ పథకాలకు కేంద్ర ప్రభుత్వం నిధుల్లో కోత విధిస్తున్నదని విమర్శించారు. పెట్రోల్, గ్యాస్ వంటి ధరల పెరుగుదలతో కార్మికులు, ప్రజలపై తీవ్ర ప్రభావం పడుతున్నదని ఆందోళన వ్యక్తం చేశారు. మిడ్డేమీల్ యూనియన్ రాష్ట్ర ప్రధాన కార్యదర్శి ఎస్ రమ మాట్లాడుతూ మధ్యాహ్న భోజనం కార్మికులకు రూ.వెయ్యి పారితోషికం ఇస్తున్నారని చెప్పారు. రాష్ట్ర ప్రభుత్వం దాన్ని రూ.రెండువేలకు పెంచుతామంటూ హామీ ఇచ్చిందని గుర్తు చేశారు.

ఈ పథకానికి నగదు బదిలీని తేవడాన్ని తీవ్రంగా ఖండించారు. పారితోషికం రూ.రెండు వేలు పెంచాలనీ, ఇతర సమస్యలను పరిష్కరించాలంటూ దశలవారీ పోరాటాలు చేస్తామనీ, అవసరమైతే ఫిబ్రవరిలో సమ్మెకు దిగుతామని హెచ్చరించారు. ఈ కార్యక్రమంలో సిఐటియు జాతీయ ఉపాధ్యక్షులు ఎం సాయిబాబు, రాష్ట్ర ప్రధాన కార్యదర్శి పాలడుగు భాస్కర్, టిఎస్‌యుటిఎఫ్ రాష్ట్ర అధ్యక్ష, ప్రధాన కార్యదర్శులు కె జంగయ్య, చావ రవి, అంగన్‌వాడీ ఫెడరేషన్ జాతీయ అధ్యక్షులు ఉషా, ఆశా వర్కర్ల ఫెడరేషన్ జాతీయ అధ్యక్షులు సురేఖ, మిడ్డేమీల్ ఫెడరేషన్ జాతీయ నాయకులు స్వరూపరాణి తదితరులు పాల్గొన్నారు.

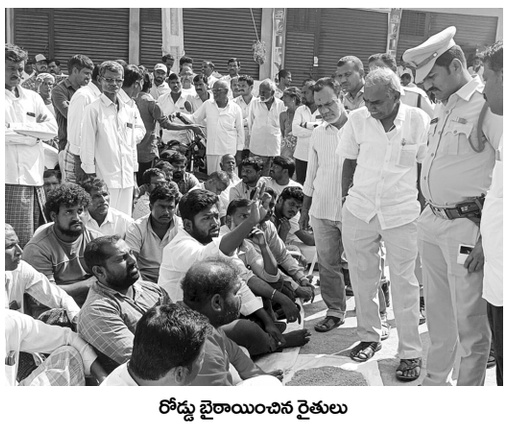
రోడ్డు బైఠాయించిన రైతులు

ధాన్యం కొనుగోలు చేయాలి

- రైతుల ధర్నా

ప్రజాశక్తి – హైదరాబాద్ బ్యూరో

వరి ధాన్యం వెంటనే కొనుగోలు చేయాలని డిమాండ్ చేస్తూ రాజన్న సిరిసిల్ల జిల్లా ముస్తాబాద్ మండలం ఆవునూర్ గ్రామంలో శుక్రవారం రైతులు ఆందోళన చేశారు. వెంటనే కొనుగోలు కేంద్రాలు ప్రారంభించాలని స్థానిక గాంధీ చౌక్ వద్ద ముస్తాబాద్ – సిరిసిల్ల ప్రధాన రహదారిపై ధర్నా చేశారు. వీరికి కిసాన్ మోర్చా మండల అధ్యక్షుడు వరి వెంకటేష్, కాంగ్రెస్ కిసాన్ సెల్ మండల అధ్యక్షుడు సారగొండ రాంరెడ్డి మద్దతు తెలిపారు. పంటను కొనుగోలు చేయడంలో ప్రభుత్వం జాప్యం చేస్తోందని రైతులు ఆవేదన వ్యక్తం చేశారు. ఎస్ఐ వెంకటేశ్వర్లు, పాక్స్ సిఇఒ ఈసరి కృష్ణ, పాక్స్ డైరెక్టర్ సతీష్ చందర్‌రావు అక్కడకు చేరుకుని ధాన్యం కొనుగోలు చేస్తామని రైతులకు హామీ ఇవ్వడంతో ఆందోళన విరమించారు. కార్యక్రమంలో రైతులు నక్కల భాస్కర్ రెడ్డి, సొల్ల క్రాంతి కుమార్, నక్కల నారాయణ రెడ్డి, చిన్ని అంజిరెడ్డి, బద్దిపడిగే సత్యం రెడ్డి, పొన్నాల సత్యం రెడ్డి, గంగాడి బుచ్చిరెడ్డి, నక్కల రాములు, వెంకటేష్, బాలయ్య, శ్రీను, సత్యపాల్గొన్నారు.

వెంకన్నపై వేటు తప్పదా?

- షోకాజ్ నోటీసు అందలేదని బుకాయింపు
- రెండోసారి షోకాజ్ నోటీసులు
- అది ఫేక్ ఆడియో...ఆ వాయిస్ నాది కాదు : ఎంపి కోమటిరెడ్డి

ప్రజాశక్తి –హైదరాబాద్ బ్యూరో

కాంగ్రెస్ ఎంపి కోమటిరెడ్డి వెంకట్‌రెడ్డిపై వేటు తప్పదా? ఆయన్ను సస్పెండ్ చేసేందుకు ఎఐసిసి అధిష్ఠానం సిద్ధమవుతుందా? అనే చర్చ జోరుగా సాగుతుంది. కాంగ్రెస్ పార్టీలో కొనసాగుతున్న తాజా పరిణామాలు ఇందుకు నిదర్శనమని చెబుతున్నారు. 'మునుగోడు ఎన్నికల ప్రచారానికి పోకపోవడం, తమ్ముడు బిజెపి అభ్యర్థి కోమటిరెడ్డి రాజగోపాల్‌రెడ్డికి ఓటువేయాలని చెప్పడం, రేవంత్‌రెడ్డిపై అనుచిత వ్యాఖ్యలు, మునుగోడులో కాంగ్రెస్ గెలవదు. అందుకే నేను ప్రచారానికి వెళ్లడం లేదు' అంటూ ఆయన చేసిన వ్యాఖ్యలు పార్టీలో కలకలంరేపాయి. ఈ నేపథ్యంలో ఎఐసిసి ఆయనకు షోకాస్ నోటీసు జారీ చేసింది. పదిరోజుల్లో సమాధానం ఇవ్వాలని ఆదేశించింది. అయితే తనకు నోటీసు అందలేదంటూ ఆయన బుకాయించినట్టు పార్టీ వర్గాలు అంటున్నాయి. మరోసారి ఆయనకు షోకాసు నోటీసు పంపినట్టు తెలిసింది. ఈ నేపథ్యంలో షోకాజ్ నోటీసుకు సమాధానం ఇచ్చినట్టు లీకులిచ్చారు. ఉప ఎన్నికల ప్రచారం ముమ్మరంగా సాగుతున్న సమయంలో ఆయన ఆస్ట్రేలియా పర్యటనకు పోవడంతో ఆయనపై అనుమానాలు పెరిగాయి. ఆస్ట్రేలియా నుంచి నగరానికి చేరుకున్న ఆయన...పార్టీ ప్రతిష్టాత్మకంగా చేపట్టిన భారత్ జోడో యాత్రలోనూ పాల్గొనడం లేదు. మరో మూడు రోజులు మాత్రమే తెలంగాణలో యాత్ర కొనసాగుతోంది. అయినప్పటికీ ఆయన చడిచప్పుడు లేకుండా ఉన్నారు. దీంతో ఆయనపై పార్టీ సీరియస్‌గా ఉన్నట్టు పార్టీ నేతలు చెబుతున్నారు. ఎఐసిసికి సంతృప్తికరమైన సమాధానం చెప్పకపోతే ఆయన్ను సస్పెండ్ చేసే అవకాశం ఉన్నట్టు పార్టీ వర్గాలు అంటున్నాయి. ఇదే అంశంపై సోషల్‌మీడియాలో కథనాలు వస్తున్నాయి.

అది ఫేక్ ఆడియో...ఆ వాయిస్ నాది కాదు...

ఎఐసిసి ఇచ్చిన షోకాజ్ నోటీసుకు ఎంపీ కోమటిరెడ్డి వెంకటరెడ్డి సమాధానం ఇచ్చారు. ఈ నెల 1న సీల్డ్ కవర్‌లో ఎఐసిసి క్రమశిక్షణ కమిటీకి సమాధానం ఇచ్చినట్లు సమాచారం. 'అది ఫేక్ ఆడియో. ఆ వాయిస్ నాది కాదు.. మార్ఫింగ్ చేసింది. పార్టీలో నేను చాలా సీనియర్ నేతను. ఎన్ఎస్‌యూఐ విద్యార్థి విభాగం నుంచి కాంగ్రెస్ పార్టీలో ఉన్నాను. గడిచిన 35 ఏళ్లుగా కాంగ్రెస్ పార్టీకి విధేయుడిగా పని చేస్తున్నాను. నా సీనియార్టీకి పార్టీలో సరైన ప్రాధాన్యత ఇవ్వడం లేదు' అంటూ ఆయన వివరణ ఇచ్చినట్టు తెలిసింది. పార్టీ నియమ నిబంధనలు ఉల్లంఘించి బిజెపికి ఓటు వేయాలని మునుగోడు కాంగ్రెస్ నాయకులకు ఫోన్ చేసి చెప్పడంపై ఎఐసిసి క్రమశిక్షణ కమిటీ గత నెల 22న వెంకట్‌రెడ్డికి షోకాజ్ నోటీసు ఇచ్చింది. పది రోజుల్లో సమాధానం ఇవ్వాలని నోటీసుల్లో పేర్కొంది. దీనిపై ఈ నెల ఒకటిన సీల్డ్ కవర్‌లో ఎఐసిసి క్రమశిక్షణ కమిటీకి సమాధానం ఇచ్చినట్లు సమాచారం.

హైదరాబాద్‌లో అగ్నిప్రమాదం

ప్రజాశక్తి–హైదరాబాద్ బ్యూరో

నగరంలోని బంజారాహిల్స్ పోలీస్ స్టేషన్ పరిధిలో శుక్రవారం అగ్ని ప్రమాదం జరిగింది. బంజారాహిల్స్ రోడ్ నెంబర్ 10లో మస్కతి డైరీ సమీపంలోని ఓ భవనంలో విదేశీయులు అద్దెకు ఉంటున్నారు. వారి నివాసంలో ఒక్కసారికి మంటలు చెలరేగాయి. సమాచారం అందిన వెంటనే అగ్నిమాపక సిబ్బంది అక్కడకు చేరుకుని మంటలను అదుపు చేశారు. స్వల్ప ఆస్తినష్టం జరిగింది.. ఎవరికి ఎలాంటి ప్రమాదం జరుగలేదని ఫైర్ సిబ్బంది తెలిపారు.

అకాలవర్షానికి.. నేలకొరిగిన వరిపంట

ప్రజాశక్తి – హైదరాబాద్ బ్యూరో

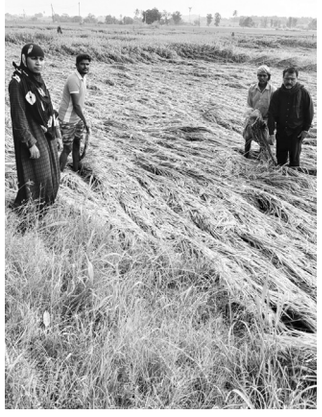
నేలకొరిగిన పంటను పరిశీలిస్తున్న అధికారులు

ఆరుగాలం శ్రమించి పండించిన పంట కళ్లముందే అకాల వర్షానికి నేలకొరగడంతో రైతులు అవస్థలు పడుతున్నారు. సూర్యాపేట జిల్లా కోదాడ మండలంలోని ఎర్రవరం, గణపవరం, రామలక్ష్మీపురం గ్రామాల్లో గురువారం రాత్రి కురిసిన అకాలవర్షానికి పంటంతా నేలమటమైంది. చేతికొచ్చిన పంట నేలకొరగడంతో పెట్టుబడికి చేసిన అప్పులు ఎలా తీర్చాలని రైతులు కన్నీరు మున్నీరయ్యారు. ఇక కౌలురైతుల పరిస్థితి వర్ణనాతీతంగా ఉంది. ఎర్రవరం గ్రామానికి చెందిన చడపంగు తిరుపయ్య ఆరెకరాలు, చడపంగు కొండయ్య ఐదెకరాలు కౌలుకు తీసుకొని వరిసాగు చేశారు. ఇంతలో వర్షానికి పంట మొత్తం నీలమట్టమైంది. స్పందించిన అధికారులు ఎఇఒ సల్మా పంటపొలాలను పరిశీలించారు. విషయాన్ని పైఅధికారుల దృష్టికి తీసుకెళ్లి రైతులు, కౌలు రైతులకు నష్టపరిహారం అందే విధంగా కృషి చేస్తామని తెలిపారు.

బిజెపి పన్నిన కుట్ర విఫలం

సిపిఎం రాష్ట్ర కార్యదర్శి తమ్మినేని వీరభద్రం

ప్రజాశక్తి – హైదరాబాద్ బ్యూరో

మాట్లాడుతున్న తమ్మినేని

మునుగోడులో బిజెపి పన్నిన కుట్ర విఫలం కాబోతుందని సిపిఎం రాష్ట్ర కార్యదర్శి తమ్మినేని వీరభద్రం అన్నారు. హన్మకొండ జిల్లా పెద్దమ్మగడ్డ ఐకె గార్డెన్‌లో శుక్రవారం సిపిఎం కార్యకర్తల శిక్షణా తరగతులను తమ్మినేని ప్రారంభించారు. పెద్దమ్మగడ్డలోని డాక్టర్ బిఆర్ అంబేద్కర్, జగ్జీవన్ రామ్ విగ్రహాలకు ఆయన పూలమాలలు వేశారు. అనంతరం డప్పు వాయిద్యాలతో పెద్దమ్మగడ్డ నుంచి ఐకె గార్డెన్ వరకు ప్రదర్శన నిర్వహించారు. తొలుత ఆ పార్టీ సీనియర్ నాయకులు సారంపల్లి వాసుదేవారెడ్డి జెండావిష్కరణ చేశారు. అనంతరం తమ్మినేని మాట్లాడుతూ.. మునుగోడులో వామపక్షాలు బలపరిచిన టిఆర్ఎస్ అభ్యర్థి 15 వేల మెజార్టీతో గెలుస్తారని సర్వేలు చెబుతున్నాయన్నారు. కోమటిరెడ్డి రాజగోపాల్ రెడ్డి కాంగ్రెస్‌కు రాజీనామా చేయాలనేది ఆయన సొంత నిర్ణయం కాదని, ఆయన్ని బిజెపి అభ్యర్థిగా నిలబెట్టి గెలిపించి టిఆర్ఎస్‌కు ప్రత్యామ్నాయం బిజెపినే అనే వాతావరణం సృష్టించాలని కుట్రపన్నారని తెలిపారు. కానీ వారి వ్యూహం బొక్కబోర్ల పడుతుందని చెప్పారు. రాష్ట్ర ప్రభుత్వాన్ని కూల్చి అక్రమంగా బిజెపి అధికారంలోకి రావాలని అనేక కుట్రలు చేస్తోందన్నారు. అందులో భాగంగానే మునుగోడు ఉప ఎన్నికలు వచ్చాయని తెలిపారు. ఆర్థిక స్థితి బలంగా ఉన్న వాళ్ళను వాడుకుంటూ అధికారంలోకి రావాలని చూస్తోందన్నారు. దేశంలో ప్రజాస్వామ్య బద్ధంగా ఎన్నికైన ప్రభుత్వాలను బిజెపి కూల్చివేసిందన్నారు. ప్రజాస్వామ్యం బతకాలంటే బిజెపిని అన్ని రంగాల్లో ఓడించాలని పిలుపునిచ్చారు. రాష్ట్రంలో పొడు భూముల సమస్యల పరిష్కారం కోసం సిఎం కెసిఆర్‌కు విజ్ఞప్తి చేశామని తెలిపారు. శిక్షణా తరగతుల్లో సిపిఎం హన్మకొండ జిల్లా కన్వీనర్ బొట్ల చక్రపాణి, జిల్లా కమిటీ సభ్యులు వాంకుడోతూ వీరన్న, గొడుగు వెంకట్, మంద సంపత్, భాను నాయక్, కె. లింగయ్య, దీప, నార్త్ కమిటీ కార్యదర్శి గాదె రమేష్ పాల్గొన్నారు.

7న రాహుల్ బహిరంగసభ

ప్రజాశక్తి – హైదరాబాద్ బ్యూరో

రాహుల్‌గాంధీ చేపట్టిన జోడో యాత్రలో పెద్దఎత్తున పాల్గొని విజయవంతం చేయాలని పార్టీ శ్రేణులకు పిసిసి చీఫ్ రేవంత్‌రెడ్డి పిలుపునిచ్చారు. ఆది, సోమవారాల్లో (6వ, 7వ తేదీ) కామారెడ్డి జిల్లా జుక్కల్ నియోజకవర్గంలోని నిజాంసాగర్, పెద్దకొడప్‌గల్, మద్నూర్‌లో కొనసాగనున్న జోడో యాత్ర రూట్ మ్యాప్‌ను, మద్నూర్ మండలం మేనూర్‌లో జరిగే బహిరంగ సభ ఏర్పాట్లను నాయకులతో కలిసి శుక్రవారం పరిశీలించారు. తెలంగాణ రాష్ట్ర సరిహద్దు నుంచి మహారాష్ట్రకు వెళ్లే యాత్ర ఏర్పాట్లను పరిశీలించారు. ఈ సందర్భంగా ఆయన మాట్లాడుతూ.. భారత్ జోడో యాత్ర విజయవంతం చేయాలని జుక్కల్ నియోజకవర్గం ఇంచార్జ్ మాజీ ఎమ్మెల్యే సౌదాగర్ గంగారామ్‌కు సూచించారు. పెద్ద ఎత్తున జన సమీకరణ చేపట్టాలని, ప్రతి కాంగ్రెస్ కార్యకర్తా, నాయకులు హాజరుకావాలని సూచించారు. ఆయన వెంట కాంగ్రెస్ పార్టీ రాష్ట్ర ఇన్‌చార్జి మాణికం ఠాకూర్, మాజీ మంత్రి షబ్బీర్ అలీ, మాజీ ఎంపి సురేష్ షెట్కర్, జుక్కల్ మాజీ ఎమ్మెల్యే గంగారం, మాజీ ఎంపి పొన్నం ప్రభాకర్, కైలాస్ శ్రీనివాస్, ఇతర రాష్ట్ర ముఖ్య నాయకులు స్థానిక నియోజకవర్గ నాయకులు మండల నాయకులు తదితరులున్నారు.

మహారాజశ్రీ అమలాపురం సీనియర్ సివిల్ జడ్జి వారు కోర్టులో
I.A.41/2021. O.S.125/2021
పిటీషనర్లు: పిన్నమరాజు సుబద్రాయమ్మ వగైరాలు
V.S
రెస్పాండెంట్లు: పిన్నంరాజు సీతామహాలక్ష్మి వగైరాలు
TO
10వ రెస్పాండెంట్:
DANTHULURI SATYAVATHI
ALIAS SAROJA.
HOUSE WIFE,PARK WAVE
RESIDENCY F-6 SATYAM HEIGHTS
RAJEEVGANDHI NAGAR
BACHUPALLI ROAD NIZAMPET
HYDERABAD

పై నెంబరు ఫైనల్ డిక్రీ పిటిషను గ్రంథములో ఇందలి 10వ రెస్పాండెంటు అయిన మీకు కోర్టు ద్వారాను రిజిస్టరు పోస్టు ద్వారాను నోటీసులు పంపినప్పటికీన్ని పిటీషను గ్రంథము తెలిసి నోటీసులు తీసుకొనక కాలయాపన చేయుచున్నందున సాధారణ పద్ధతిలో నోటీసులు అమలు జరుగుట సాధ్యము గాక ఈ ప్రకటన ద్వారా మీ హాజరు కొరకు పిటిషను ది.17- 11- 2022 సంవత్సరం తేదీ వాయిదా అయివున్నదని తెలియ జేయడమైనది. కావున వాయిదా తేదీ ఉదయం గం 10 -30 నిమిషములకు పైకోర్టులో స్వయముగా గాని వకీలు ద్వారా గాని హాజరయ్యి ఇందున ఆక్షేపణలు ఉన్న ఎడల తెలుపుకొనవలెను. లేని ఎడల మీ పరోక్షమందు పిటిషన్ గ్రంథము తీర్మానించబడును అని ఈ ప్రకటన మూలముగా తెలియజేయడమైనది.
ఇట్లు
వీరా నాగేశ్వరరావు
పిటిషనర్లు తరపు అడ్వకేటు
Cell 994882983
అమలాపురం

పవన్‌కల్యాణ్ ఇంటి వద్ద దాడికి కుట్ర జరగలేదు

- పోలీసులు వెల్లడి

ప్రజాశక్తి – హైదరాబాద్ బ్యూరో

జూబ్లీహిల్స్‌లోని జనసేన అధినేత పవన్ కల్యాణ్ ఇంటి వద్ద రెక్కీ కేసులో పోలీసులు దర్యాప్తు వేగవంతం చేశారు. ముగ్గురిపై కేసు నమోదు చేసిన జూబ్లీహిల్స్ పోలీసులు దాడికి కుట్ర ఏమీ జరగలేదని తెలిపారు. నిందితులు ఆదిత్య విజయ్, వినోద్, సాయికృష్ణగా గుర్తించారు. ముగ్గురు యువకులు పబ్‌లో మద్యం తాగి వస్తూ పవన్ ఇంటి వద్ద కారు ఆపగా.. పక్కకు తీయాలని అడిగిన పవన్ సెక్యూరిటీతో వారు గొడవపడ్డారని పోలీసులు తెలిపారు. తాగిన మైకంలోనే గొడవపడినట్టు యువకులు అంగీకరించారన్నారు. పవన్ ఇంటి వద్ద ఆపిన గుజరాత్ రిజిస్ట్రేషన్ కారు సాయికృష్ణదేనని పోలీసులు వెల్లడించారు.

జూబ్లీహిల్స్‌లో జనసేన కార్యకర్తల ఆందోళన..

మరోవైపు జూబ్లీహిల్స్ రోడ్ నంబర్–36లోని తబ్లా రస పబ్‌ను మూసివేయాలని డిమాండ్ చేస్తూ జనసేన కార్యకర్తలు శుక్రవారం ఆందోళనకు దిగారు. పవన్ కల్యాణ్ ఇంటికి సమీపంలో ఉన్న పబ్ ఎదుట పెద్ద ఎత్తున ఆందోళనకు దిగారు.

నివాస ప్రాంతాల మధ్య పబ్‌లు ఉండొద్దని, వాటిని తొలగించాలని డిమాండ్ చేశారు. పబ్ వద్దకు జనసేన కార్యకర్తలు భారీగా తరలి వస్తుండటంతో సమీపంలో చెక్‌పోస్టులు ఏర్పాటు చేసి పోలీసులు అడ్డుకున్నారు.

ఒడిసిన ఎర్రజొన్న ఒప్పందాలు

- అగ్రిమెంట్‌కు ఢిల్లీవ్యాపారుల విముఖత
- ఒప్పందాలకు కట్టుబడని విత్తనడీలర్లు
- వ్యాపారులు మొఖం చాటేయడంతో స్థానికులు చెప్పిందే ధర
- అంతిమంగా నష్టపోతున్న రైతన్న

ఎర్రజొన్న కంకులు

ప్రజాశక్తి –హైదరాబాద్ బ్యూరో

ఎర్రజొన్న కొనుగోళ్లలో కీలకమైన 'కొనుగోలు ఒప్పందాలు' నీరుగారుతున్నాయి. ఫలితంగా ఈ పంట కొనుగోళ్లకు ఆసక్తి చూపిన ఢిల్లీవ్యాపారులు మొఖం చాటేస్తున్నారు. గతంలో ఢిల్లీ వ్యాపారులు నేరుగా జిల్లాకు రావడంతో పంట కొనుగోలుకు మార్కెట్‌లో పోటీ ఉండేది. ఫలితంగా రైతులకు ధర ఎక్కువగా వచ్చేది. ఒప్పందాలు సైతం అధిక ధరకు జరిగేవి. దీంతో రైతులు కొంత లాభపడేవారు. కానీ కొంతకాలంగా స్థానిక విత్తన డీలర్లు రైతులతో ఒప్పందాలను నీరుగార్చి వ్యాపారులు జిల్లాకు రాకుండా చేశారు. మూడేళ్లుగా కొనుగోళ్లకు సంబంధించి ఆశించిన మేర ఒప్పందాలు జరగడం లేదు. పంట చేతికొచ్చిన సమయంలోనే కొనుగోళ్లు చేస్తామంటూ మళ్లీ పరిస్థితి మొదటికి తీసుకొచ్చారు. ఢిల్లీవ్యాపారులు ఆసక్తిగా లేకపోవడంతో స్థానిక విత్తన డీలర్లు వ్యాపారుల అవతారమెత్తి సిండికేట్‌గా మారి తక్కువ ధరకు పంటను కొనుగోలు చేస్తూ రైతులకు కుచ్చుటోపి పెడుతున్నారు.

నిజామాబాద్ జిల్లాలోని ఆర్మూర్, భీంగల్ మండలాల్లో ఎక్కువగా ఎర్ర జొన్న పంట సాగు చేస్తారు. సాధారణంగా జిల్లాలో 35 వేల ఎకరాల నుంచి 40 వేల ఎకరాల్లో పంట సాగు చేస్తారు. ఈ రబీ సీజన్‌లో జిల్లాలో 40,038 ఎకరాల్లో పంట సాగు చేస్తారని వ్యవసాయ శాఖ అంచనా వేసింది. అయితే పంటకు ముందే కొనుగోళ్లపై ఒప్పందాలు చేసుకోవాలని రైతులకు వ్యవసాయ శాఖ సూచిస్తోంది. 2018లో ఎర్రజొన్నలను ప్రభుత్వం మార్కెఫెడ్ ద్వారా కొనుగోలు కేంద్రాలు ఏర్పాటు చేసుకుంది. ఆ తర్వాత యేడాది నుంచి ఒప్పందాలు ఉంటేనే పంట సాగు చేయాలని నిబంధన తీసుకొచ్చింది. నాటి నుంచి ఈ పంట సాగుపై కానీ కొనుగోలుపై కానీ సర్కారు దృష్టి సారించడం లేదు. వ్యాపారులు–రైతుల మధ్య అంగీకారం ఉంటేనే పంట సాగు చేయాలని స్పష్టం చేసింది. అయితే సర్కారు పక్కకు తప్పుకోవడంతో 2018, 2019, 2020 వరకు ఢిల్లీ నుంచి వ్యాపారులు వచ్చి రైతులతో ఒప్పందాలు చేసుకున్నారు. ఆ వ్యాపారులకు స్థానిక విత్తన డీలర్లు సహకారం అందించారు. కానీ ఈ ఒప్పందాలు పక్కాగా అమలు జరగలేదు. ఒకవేళ ఒప్పందం ఉల్లంఘిస్తే ఏం చర్యలు చేపడతారన్న అంశంపై స్పష్టత కరువయ్యింది.

ఒప్పందాన్ని ఇరు పక్షాల్లో ఏ ఒక్కరూ నిరాకరించినా వారిపై ఫిర్యాదు చేయడం, విచారణ చేయడానికి సంబంధించి వ్యవసాయ శాఖలో ప్రత్యేక యంత్రాంగం అంటూ ఏమీ లేదు. దాంతో ఈ ఒప్పందాలకు చట్టబద్ధత అన్నది లేకుండా పోయింది. ఒప్పందాలు చేసుకున్న తర్వాత ఒకవేళ పంట చేతికొచ్చే సమయంలో మార్కెట్‌లో ధర ఎక్కువగా ఉంటే.. విత్తన డీలర్లు రైతులను ఉసిగొల్పి ఇతరులకు అమ్మే విధంగా ప్రోత్సహించారు. ఒకవేళ మార్కెట్‌లో ధర పడిపోతే మాత్రం 'ఒప్పందం ప్రకారం చెప్పిన ధరకు కొనుగోలు' చేయాల్సిందే అంటూ వ్యాపారులపై ఒత్తిడి తీసుకొచ్చారు. దాంతో రెండు విధాలుగా వ్యాపారులను నష్టం చేయడంతో ఢిల్లీ వ్యాపారులు జిల్లాకు రావడం ఆపేశారు. ఒప్పందాలకు విముఖత చూపుతున్నారు.

విత్తన డీలర్లే వ్యాపారులుగా..

ఢిల్లీ వ్యాపారులు ఒప్పందాలకు విముఖత చూపడంతో స్థానిక విత్తన డీలర్లు వ్యాపారుల అవతారమెత్తారు. మార్కెట్‌లో గతంలో కొనుగోలుకు పోటీ ఉండటంతో క్వింటా ధర ఎక్కువగా పలికేది. ఒకానొక సమయంలో క్వింటాకు రూ.మూడు వేలకు పైగా ధర పలికింది. కానీ ఢిల్లీ వ్యాపారులు ఒప్పందాలు నిలిపేయడంతో మార్కెట్‌లో కొనుగోళ్లలో పోటీ తగ్గింది. దీన్ని ఆసరాగా చేసుకుని విత్తన డీలర్లు సిండికేట్‌గా మారి అతి తక్కువకు కొనుగోలు చేస్తున్నారు.

PUNIT COMMERCIALS LIMITED
CIN: L72100TG1984PLC167149
Regd. Office:201, 1st Floor, SM Reddy Complex, Image Garden Road, Cyber Hills Colony, VIP Hills, Madhapur, Hyderabad – 500081, Telangana. Contact no.: 9247686168,
Email Id: info.cspunitcommercials@gmail.com, Website: www.punitcommercials.com

30.09.2022తో ముగిసిన త్రైమాసికంలో ఆడిట్ చేయబడని ఆర్థిక ఫలితాల సంగ్రహణ
(